



ISSS



XXXIX JORNADA DE INVESTIGACIÓN CIENTÍFICA

HOSPITAL MATERNO-INFANTIL 1° DE MAYO DEL ISSS

"Ciencia en acción por la vida y bienestar de las mujeres"

23 Y 24 | OCTUBRE | 2025

HOTEL HOLIDAY INN, EL SALVADOR





PALABRAS DE BIENVENIDA POR Dr. Manuel Salinas

Es para mí un inmenso placer darles la bienvenida a la “XXXIX Jornada de Investigación Científica de Ginecología y Obstetricia del Hospital Materno Infantil 1º de mayo del Instituto Salvadoreño del Seguro Social, denominada LA ACTUALIZACIÓN CONTINUA POR LA MEJOR CALIDAD DE VIDA DE LA MUJER”, a todos y cada uno de aquellos que conscientes de su responsabilidad social piensan diariamente en mejorar la atención médica de nuestras mujeres, su familia, la sociedad y en definitiva de nuestra nación.

Debido a los avances en telecomunicaciones junto con la divulgación más generalizada y rápida de información, las antiguas certidumbres ideológicas perdieron su reputación. A la intensa compresión del tiempo y del espacio, la diversidad cultural, la complejidad tecnológica y la incertidumbre científica, se ha sumado un cambio de paradigmas hacia el mantenimiento de la salud, la cuestión ambiental, los derechos humanos, el contacto cultural y los nuevos lenguajes científicos y tecnológicos para poder ejercer una medicina con esas características es imprescindible, además de poseer los conocimientos científicos necesarios, conocer también cómo relacionarse con el paciente y sus familiares, cómo obtener información fidedigna, como brindarla, cómo explicar lo necesario para que el paciente entienda y pueda decidir y también, como un elemento esencial, cómo proveer de cuidado empático y compasivo sin verse afectado por las emociones que inevitablemente se despliegan en la relación y recaen en el profesional de la salud.

Ante ello somos una de las pocas profesiones que nos hemos auto exigido nuestra formación continua, la actualización de nuestros conocimientos, el entrenamiento de nuestras destrezas y nuestro desempeño ético.

El complejo e intrincado mundo científico que vivimos, reclama respuestas inmediatas a los problemas que enfrentamos los médicos, nuestras pacientes, sus familias y la sociedad. El Comité Científico ha trabajado arduamente para que el temario sea amplio, actualizado, interesante e innovador. Cada aspecto del cuidado a lo largo de la vida de la mujer será explorado, abarcando no solo temas de la práctica diaria sino también aquellos de futuro, desde los más simples a los más complejos, en una amplia variedad de formatos.

Para su desarrollo contamos con destacados ponentes Nacionales y Extranjeros, quienes con mucha humildad y placer se han hecho un tiempo en sus intrincadas agendas para honrarnos con su presencia, intercambiar experiencias y compartir sus conocimientos, lo que nos llevará a mejorar nuestras labores.

A las Empresas, que como lo hacen habitualmente, colaboraron y aportaron para alcanzar el ansiado éxito. Esperamos que la numerosa concurrencia recompense sus esfuerzos.

También quiero reconocer a nuestros maestros y amigos por su el aporte invaluable, la confianza, el apoyo y el juicio crítico, profundo y certero.

A los residentes de Ginecología y Obstetricia quienes representan el deseo de aprender y de actualización. Espero de corazón que quienes participen en esta jornada, regresen a su lugar de origen con la grata sensación de haber acrecentado sus conocimientos y sus amistades, y de haberlo hecho en el mejor marco posible para ello. Que el gran esfuerzo realizado en la organización para poder asistir se vea recompensado por la felicidad que lleva implícito el ejercicio de nuestra profesión y el beneplácito que significa la sonrisa de agradecimiento de nuestras pacientes y sus familias cuando la atención brindada es la mejor posible.

A todos Muchas Gracias

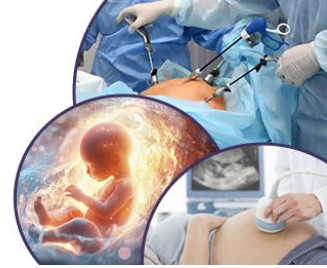

PROGRAMA CIENTÍFICO DEL CONGRESO

SALÓN A, JUEVES 23 DE OCTUBRE DEL 2025

HORA	TEMA	PONENTE	PAÍS
7:00 - 8:00 a.m.	REGISTRO Y BIENVENIDA		
MÓDULO DE MEDICINA MATERNO FETAL			
8:00 - 8:40 a.m.	Definiendo la preeclampsia en tiempos actuales: importancia de los biomarcadores	Dr. Luis Leopoldo Díaz	El Salvador
8:40 - 9:20 a.m.	Actualización en la fertilidad: (El arte de la estimulación ovarica en el consultorio)	Dr. Yeisman Pineda	Colombia
9:20 - 9:30 a.m.	PREGUNTAS		
9:30 - 10:20 a.m.	COFFEE BREAK		
10:20 - 11:00 a.m.	Panel de expertos: Restricción del crecimiento intrauterino	Dr. Luis Leopoldo Díaz	El Salvador
		Dr. Mauricio Vides	El Salvador
		Dra. Susana Zaña	Perú
11:00 - 11:40 a.m.	Anemia y embarazo	Dra. Lourdes Miranda	El Salvador
11:40 - 12:20 m.d.	El feto como paciente	Dra. Susana Zaña	Perú
12:20 - 1:00 p.m.	Prevención de parto prematuro en embarazo gemelar	Dr. Mauricio Vides	El Salvador
1:00 - 1:10 p.m.	PREGUNTAS		
1:10 - 2:00 p.m.	ALMUERZO Del Posparto a la cirugía Ginecológica, un paso mas en el control del sangrado	Dr. Yeisman Pineda	Colombia
2:00 - 2:40 p.m.	Detección Ecográfica de defectos del tubo neural	Dra. Adriana Maria Rivera	El Salvador
PRESENTACIÓN DE TRABAJO DE INVESTIGACIÓN RESIDENTE DE 3º AÑO			
MÓDULO DE MASTOLOGÍA			
2:40 - 3:20 p.m.	Algoritmo clínico en el manejo de la secreción por el pezón	Dr. Carlos Guevara	El Salvador
3:20 - 4:00 p.m.	Examen clínico mamario	Dra. Xiomara Flores	El Salvador
4:00 - 4:10 p.m.	PREGUNTAS		
PRESENTACIÓN DE TRABAJO DE INVESTIGACIÓN RESIDENTE DE 3º AÑO			



SALÓN B, JUEVES 23 DE OCTUBRE DEL 2025

HORA	TEMA	PONENTE	PAÍS
7:00 - 8:00 a.m.	REGISTRO Y BIENVENIDA		
MÓDULO DE GINECOLOGÍA			
8:00 - 8:40 a.m.	Situación global de la endometriosis: perspectiva, estadísticas, enfoque actual y manejo de la enfermedad	Dr. Hugo Danilo Ruano	Guatemala
8:40 - 9:20 a.m.	Detección y prevención del cáncer ginecológico	Dra. Mónica Heymann	El Salvador
9:20 - 9:30 a.m.	PREGUNTAS		
9:30 - 10:20 a.m.	COFFEE BREAK		
10:20 - 11:00 a.m.	Panel de expertos: Restricción del crecimiento intrauterino	Dr. Luis Leopoldo Díaz	El Salvador
		Dr. Mauricio Vides	El Salvador
		Dra. Susana Zaña	Perú
11:00 - 11:40 a.m.	Dolor pélvico crónico	Dr. Carlos Denys Vanegas	El Salvador
11:40 - 12:20 m.d.	La triple enfermedad: endometriosis, adenomiosis y miomatosis	Dr. Hugo Danilo Ruano	Guatemala
PRESENTACIÓN DE TRABAJO DE INVESTIGACIÓN RESIDENTE DE 3º AÑO			
MÓDULO DE UROGINECOLOGÍA			
12:20 - 1:00 p.m.	Estudio de la incontinencia urinaria en el consultorio de ginecología general	Dra. Marta Morales	El Salvador
1:00 - 1:10 p.m.	PREGUNTAS		
1:10 - 2:00 p.m.	ALMUERZO		
	Del Posparto a la cirugía Ginecológica, un paso mas en el control del sangrado	Dr. Yeisman Pineda	Colombia
2:00 - 2:40 p.m.	Manejo inicial de diagnóstico y tratamiento del prolapso de órganos pélvicos	Dr. Marvin Bolainez	El Salvador
2:40 - 3:20 p.m.	Síndrome urogenital	Dra. Stephanie Quintanilla	El Salvador
3:20 - 4:00 p.m.	Identificación y reparo de desgarros perineales	Dr. Carlos López	El Salvador
4:00 - 4:10 p.m.	PREGUNTAS		
PRESENTACIÓN DE TRABAJO DE INVESTIGACIÓN RESIDENTE DE 3º AÑO			



SALÓN C, JUEVES 23 DE OCTUBRE DEL 2025

HORA	TEMA	PONENTE	PAÍS
7:00 - 8:00 a.m.	REGISTRO Y BIENVENIDA		
MÓDULO DE GINECOLOGÍA			
8:00 - 8:40 a.m.	SUA en perimenopausia: elección de tratamiento adecuado	Dra. Miriam González	El Salvador
8:40 - 9:20 a.m.	Como abordamos a una adolescente en la consulta ginecológica	Dr. Mario Soriano	El Salvador
9:20 - 9:30 a.m.	PREGUNTAS		
9:30 - 10:20 a.m.	COFFEE BREAK		
10:20 - 11:00 a.m.	Panel de expertos: Restricción del crecimiento intrauterino	Dr. Luis Leopoldo Díaz	El Salvador
		Dr. Mauricio Vides	El Salvador
		Dra. Susana Zaña	Perú
11:00 - 11:40 a.m.	Manejo hormonal del sangrado uterino anormal	Dra. Evelyn Castaneda	El Salvador
11:40 - 12:20 m.d.	Evaluación de las alteraciones menstruales y dismenorrea en la adolescencia. ¿cuándo es necesario intervenir?	Dr. Mario Soriano	El Salvador
PRESENTACIÓN DE TRABAJO DE INVESTIGACIÓN RESIDENTE DE 3º AÑO			
MÓDULO DE VIDEOLAPAROSCOPIA			
12:20 - 1:00 p.m.	Importancia de histeroscopia para manejo de SUA	Dra. Margarita Trejo	El Salvador
1:00 - 1:10 p.m.	PREGUNTAS		
1:10 - 2:00 p.m.	ALMUERZO		
	Del Posparto a la cirugía Ginecológica, un paso mas en el control del sangrado		
2:00 - 2:40 p.m.	Histeroscopia de consultorio: limitaciones y complicaciones	Dr. Edwin Hernández Pinto	El Salvador
PATOLOGÍA CERVICAL			
2:40 - 3:20 p.m.	Incorporación de la prueba de VPH a la práctica cotidiana	Dra. Guadalupe Guzmán	El Salvador
3:20 - 4:00 p.m.	Vacunación contra el VPH en adultos. Nunca es tarde para vacunar	Dr. Edward Herrera	El Salvador
4:00 - 4:10 p.m.	PREGUNTAS		
PRESENTACIÓN DE TRABAJO DE INVESTIGACIÓN RESIDENTE DE 3º AÑO			



SALÓN A, VIERNES 24 DE OCTUBRE DEL 2025

HORA	TEMA	PONENTE	PAÍS
MÓDULO DE MATERNO FETAL			
8:00 - 8:40 a.m.	Actualización en el manejo de la epilepsia en el embarazo	Dr. Ovidio Solano	El Salvador
8:40 - 9:20 a.m.	Toxoplasmosis y embarazo	Dra. Cecilia Rivera	El Salvador
9:20 - 9:30 a.m.	PREGUNTAS		
9:30 - 10:20 a.m.	COFFEE BREAK		
10:20 - 11:00 a.m.	Trastornos hipertensivos desde el punto de vista de cardiología	Dra. Verónica Gómez	El Salvador
11:00 - 11:40 a.m.	Doppler en el tercer trimestre. ¿Cuándo y a quién?	Dr. Luis González Díaz	El Salvador
11:40 - 12:20 m.d.	Espectro de la placenta acreta	Dra. Ana Cecilia de Uriarte	El Salvador
12:20 - 1:00 p.m.	Conducta expectante en la RPM en pretérmino tardío	Dr. Alfredo Escamilla	El Salvador
1:00 - 1:10 p.m.	PREGUNTAS		
1:10 - 2:00 p.m.	ALMUERZO		
PRESENTACIÓN DE TRABAJO DE INVESTIGACIÓN RESIDENTE DE 3º AÑO			
MÓDULO DE ULTRASONOGRAFÍA Y CIRUGÍA FETAL			
2:00 - 2:40 p.m.	Identificación ultrasonográfica de mielomeningocele en segundo trimestre	Dra. Susana Zaña	Perú
2:40 - 3:20 p.m.	Abordaje quirúrgico intrauterino de los defectos del SNC	Dr. Néstor Pavón	Nicaragua
3:20 - 4:00 p.m.	Screening en el 1º trimestre	Dra. Susana Zaña	Perú
4:00 - 4:10 p.m.	PREGUNTAS		
PRESENTACIÓN DE TRABAJO DE INVESTIGACIÓN RESIDENTE DE 3º AÑO			



SALÓN B, VIERNES 24 DE OCTUBRE DEL 2025

HORA	TEMA	PONENTE	PAÍS
MÓDULO DE ULTRASONOGRAFÍA Y CIRUGÍA FETAL			
8:00 - 8:40 a.m.	Biometría no convencional	Dr. Ricardo Salazar	El Salvador
8:40 - 9:20 a.m.	Gastrosquisis	Dra. Susana Zaña	Perú
9:20 - 9:30 a.m.	PREGUNTAS		
9:30 - 10:20 a.m.	COFFEE BREAK		
10:20 - 11:00 a.m.	Tips básicos para mejorar la evaluación básica del corazón fetal	Dr. Mauricio Vides	Estados Unidos /El Salvador
11:00 - 11:40 a.m.	Diabetes en el embarazo, marcadores ultrasonográficos de fetopatía diabética	Dr. Nestor Pavón	Nicaragua
11:40- 12:20 m.d.	Importancia de la ultrasonografía en el síndrome de ovario poliquístico	Dr. Rene Alvarado Soto	El Salvador
12:20 - 1:00 p.m.	Embarazo gemelar: avances en la era moderna de la fetoscopia, retos diagnósticos y terapéuticos con fetoscopia rígida vrs flexible	Dr. Néstor Pavón	Nicaragua
1:00 - 1:10 p.m.	PREGUNTAS		
1:10 - 2:00 p.m.	ALMUERZO		
PRESENTACIÓN DE TRABAJO DE INVESTIGACIÓN RESIDENTE DE 3º AÑO			
MÓDULO INFERTILIDAD			
2:00 - 2:40 p.m.	Inteligencia artificial y reproducción asistida. La nueva era de la fertilidad	Dra. Griselda Matamoros	El Salvador
2:40 - 3:20 p.m.	Microbioma reproductivo. El rol de la microbiota uterino y vaginal en la fertilidad	Dra. Yenera Guevara	El Salvador
3:20 - 4:00 p.m.	Preservación de la fertilidad, estado del arte 2025	Dra. Guadalupe Guzmán	El Salvador
4:00 - 4:10 p.m.	PREGUNTAS		
PRESENTACIÓN DE TRABAJO DE INVESTIGACIÓN RESIDENTE DE 3º AÑO			



SALÓN C, VIERNES 24 DE OCTUBRE DEL 2025

HORA	TEMA	PONENTE	PAÍS
MÓDULO DE PATOLOGÍA CERVICAL Y GINECO ONCOLOGÍA			
8:00 - 8:40 a.m.	Manejo actual de lesión intraepitelial de alto grado	Dr. Edward Herrera	El Salvador
8:40 - 9:20 a.m.	Futuro y presente de la ginecología oncológica y de la ginecología general	Dra. Wendy Fajardo	El Salvador
9:20 - 9:30 a.m.	PREGUNTAS		
9:30 - 10:20 a.m.	COFFEE BREAK		
10:20 - 11:00 a.m.	Cirugía en endometriosis (Videoconferencia)	Dr. Fernando Heredia	Chile
11:00 - 11:40 a.m.	Cáncer de mama temprano ¿neoadyuvancia o cirugía primaria?	Dr. David Larín	El Salvador
11:40 - 12:20 m.d.	Qué dicen las últimas guías consolidadas en la OMS 2025 sobre el uso de misoprostol	Dra. Claudia Martínez López	México
PRESENTACIÓN DE TRABAJO DE INVESTIGACIÓN RESIDENTE DE 3º AÑO			
MÓDULO DE URGENCIAS OBSTÉTRICAS			
12:20 - 1:00 p.m.	Perlas de hemorragia post parto	Dr. Eduardo Turcios	El Salvador
1:00 - 1:10 p.m.	PREGUNTAS		
1:10 - 2:00 p.m.	ALMUERZO		
2:00 - 2:40 p.m.	Sepsis en obstetricia	Dr. Guillermo Enrique Rascón	El Salvador
2:40 - 3:20 p.m.	Estado fetal no alentador	Dr. Roberto Aguila	El Salvador
3:20 - 4:00 p.m.	Miocardopatía y choque cardiogénico periparto	Dr. Eduardo Turcios	El Salvador
4:00 - 4:10 p.m.	PREGUNTAS		
PRESENTACIÓN DE TRABAJO DE INVESTIGACIÓN RESIDENTE DE 3º AÑO			

PATROCINADORES

